Juillet 2024

FORMATION 2024

Designer

Qlik

Qlik Sense

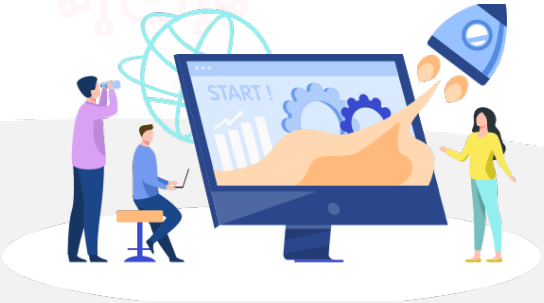

V072024

FORMATION **QLIK SENSE**

Designer

2 JOURS

Objectifs de la formation

Qlik Sense Designer

A partir d'exemples pratiques, vous pouvez créer en quelques minutes vos tableaux de bord dynamiques, explorer la librairie complète d'indicateurs et visualisations Qlik Sense, et réaliser votre premier « story telling » interactif...

- Effectuer des analyses avancées avec Qlik Sense
- Identifier les types de données et expliquer leurs interprétations visuelles
- Concevoir et créer des visualisations Qlik Sense, afin de les partager avec d'autres utilisateurs
- Prendre en compte les concepts fondamentaux de « Data Vizualisation » dans la conception de vos applications Qlik Sense
- Utiliser les meilleures pratiques de conception de visualisations Qlik Sense basées sur la perception et la cognition humaine
- Utiliser le « Story Telling » pour présenter vos analyses
- Tirer profit du « responsive design » pour développer des visualisations adaptables sur tous périphériques à taille d'écran variable

Publics concernés

- Décideurs et utilisateurs métiers
- Concepteurs d'applications décisionnelles
- Développeurs et utilisateurs Qlik Sense

Pré-requis

Aucun pré-requis nécessaire.

Méthodes mobilisées

- Support de formation, fichier d'installation et fichiers sources (Excel, Texte).

Modalités d'évaluation

- Exercices pratiques, questionnaires à choix multiples (Format Google Form).

Évaluation moyenne des personnes formées

4.5/5

FORMATION **QLIK SENSE**

Designer

Programme de la formation

JOUR 1

Matin

1. Introduction

- Introduction à la formation et présentation des objectifs
- Présentation de Qlik
- Principe d'associativité

2. Conception d'une application

- Description du hub
- Vue d'ensemble d'une application et présentations des raccourcis
- Import d'une base Excel

3. Concepts clés de Qlik Sense

- Les masters items
- Les dimensions et les mesures
- Les sélections et la recherche intelligente

Après-midi

4. Visualisations

- Créations des différents types d'objets (histogramme, graphique combiné, volet de filtres, jauges, KPI, graphique courbe, cartes, secteur, tableau croisé dynamique, nuage de points, tableau simple, zone de texte et image, treemap)
- Définition des propriétés

FORMATION **QLIK SENSE**

Designer

Programme de la formation

JOUR 2

Matin

5. Tableaux

- Tableaux simples
- Tableaux croisées dyna-miques

6. Amélioration des applications

- Les expressions
- Créer un titre dynamique
- Créer une nouvelle mesure
- Créer une expression de couleur basée sur une condition
- Le set analysis
- Les variables

Après-midi

7. La cartographie

- Carte de points
- Carte de zone

8. Le partage d'informations

- Les favoris
- Les récits
- Le responsive design
- Publier une application

Tour de table avec le formateur
Questionnaire d'évaluation de acquis

FORMATION **QLIK SENSE**

Designer

Évaluation de la formation

- Interrogation personnalisée durant la session de formation (à l'oral en fonction du contexte)
- Ainsi qu'une évaluation en fin de formation sous forme de QMC via googleform

Quelques formateurs

- **Lille :** Emmanuel
- **Paris :** Hocine, Benjamin

Sanction de la formation

- Émargement, attestation de fin de formation ainsi qu'une enquête de satisfaction des stagiaires sur l'organisation, la pédagogie, les méthodes et supports utilisés

Délais d'accès

- La proposition commerciale, pour être acceptée, doit être signée au moins 10 jours ouvrés avant le début de la formation
- Le délai de mise en place de la formation est habituellement de 2 à 3 semaines (en moyenne)
- La date de début de formation la plus appropriée est envisagée en fonction de vos besoins
- Des dates de session peuvent également être planifiées par avance dans notre calendrier de formation

Accessibilité

Agence de Lille

63 rue de l'abbé Bonpain
59700 Marcq en Baroeul

Agence de Paris

6 place Jean-Zay
92300, Levallois-Perret

Afin de nous assurer que les moyens de prestation de formation puissent être adaptés à vos besoins spécifiques, vous pouvez contacter :

Pour Lille : Marine Brujan via notre mail contact@decideom.fr ou au +33 3 28 38 74 95

Pour Paris : Hédia Ben Harbi via notre mail contact@decideom.fr ou au +33 1 58 56 60 52

Contactez-nous

Lille : 03.28.38.74.95
Paris : 01.58.56.60.51

contact@decideom.fr

www.**decideom**.fr